



INVESTIR

Votre éventail d'options de placement



Pour Banque Nationale Trust,

Il est important d'offrir une gamme d'options de placement qui évoluent adéquatement afin de permettre à chaque client d'élaborer un portefeuille à sa mesure et d'en tirer les meilleurs avantages.

Plusieurs de nos fonds de placement sont gérés par Fiera Capital, une firme spécialisée en gestion de placements institutionnelle. De plus, des ententes avec plusieurs autres gestionnaires de renom nous permettent d'offrir un éventail de fonds varié et complet.

Vous désirez sans doute, comme bien des gens, élaborer un portefeuille de placements qui saura vous offrir des rendements intéressants avec le moins de risque possible. Bien diversifier vos placements vous aidera à atteindre cet objectif. En effet, une bonne répartition de l'actif entre les différentes catégories de fonds (titres à revenu fixe, actions canadiennes et actions étrangères), entre les diverses régions géographiques et entre les différents gestionnaires de fonds contribuera à diminuer le risque associé aux fluctuations des marchés financiers au sein même de votre portefeuille.

Découvrez d'abord ce qui différencie nos solutions clé en main de nos solutions à la carte. Voyez ensuite l'information sur les fonds à gestion assistée et consultez la section sur nos portefeuilles *cycle de vie*. Jetez finalement un coup d'œil à nos gestionnaires de fonds.

En tout temps, n'hésitez pas à faire appel au personnel de notre service à la clientèle pour obtenir des renseignements additionnels. Leurs coordonnées paraissent à la fin du présent document.

Votre éventail d'options de placement

Afin de vous permettre de choisir vos placements en fonction de vos habitudes d'investissement et de votre intérêt pour les marchés financiers, Banque Nationale Trust vous offre deux types de solutions de placement : les solutions **clé en main** et les solutions **à la carte**.

Solutions clé en main : pour vous éviter d'avoir à choisir

Les solutions clé en main vous permettent de bâtir votre avenir financier en toute tranquillité d'esprit puisque vous n'avez pas à sélectionner vos propres fonds de placement ni à les gérer vous-même. Les portefeuilles de placements sont bâtis et gérés par des professionnels. Si vous n'avez pas de temps à consacrer à cette gestion, nos deux solutions clé en main vous conviendront parfaitement :

- 1 Fonds à gestion assistée
- 2 Portefeuilles *cycle de vie*

Solutions à la carte : pour faire vos propres choix

Les solutions à la carte vous conviendront davantage si vous souhaitez bâtir et gérer vous-même vos fonds de placement.

Banque Nationale Trust met à votre disposition une gamme de fonds de placement variée et complète, qui offre différents niveaux de risque :

- Fonds de revenu
- Fonds diversifiés
- Fonds d'actions canadiennes
- Fonds d'actions étrangères
- Fonds alternatifs/spécialisés

Vous trouverez des renseignements détaillés sur tous les fonds de placement dans le *Bulletin trimestriel*, disponible sur le site Internet sécurisé bnc.ca/moncompte.

Fonds à gestion assistée

La gestion assistée, c'est :

- une diversification par classes d'actif
- une diversification par secteurs économiques et par régions géographiques
- une répartition active de d'actif

Créés dans le but d'offrir aux participants des régimes de retraite de petites et de moyennes entreprises des produits et des services de placement normalement réservés aux caisses de retraite d'envergure, les fonds à gestion assistée sont investis **dans plusieurs fonds de placement gérés par Fiera Capital**, une société qui gère un actif de plusieurs milliards de dollars pour des caisses de retraite institutionnelles.

Lorsque vous optez pour la gestion assistée, nous établissons tout d'abord avec vous votre profil d'investisseur. Une fois votre profil d'investisseur établi, vous choisissez parmi nos trois fonds à gestion assistée celui qui correspond à votre profil.

L'objectif de placement des fonds à gestion assistée est de générer des rendements supérieurs, et ce, au sein de tous les environnements de marchés.

Les fonds à gestion assistée ont recours à des stratégies de placement traditionnelles diversifiées (telles que les obligations, les actions canadiennes et les actions étrangères) afin de tirer avantage des occasions de marché. Les fonds font également appel à des stratégies de placement non traditionnelles variées (soit l'immobilier, l'infrastructure, le financement diversifié et les fonds de couverture) afin de diversifier les sources de valeur ajoutée.

Ces fonds bénéficient aussi d'un positionnement tactique afin de tirer profit du rendement anticipé d'une classe d'actif spécifique, selon la vision économique de l'équipe de répartition de l'actif de Fiera Capital et les tendances des marchés. Afin de minimiser les risques associés à chaque profil d'investisseur, cette équipe d'experts doit respecter une politique de placement souple en matière de gestion. Vous n'avez donc pas à vous soucier de suivre les marchés financiers ni de modifier vous-même la pondération des classes d'actif et les choix de fonds de placement.

Tout cela est fait pour vous !

Vous trouverez, à la page suivante, la répartition cible ainsi que la latitude d'investissement octroyée au gestionnaire des trois fonds à gestion assistée.

Fonds à gestion assistée

Gestion Assistée - Modéré (Fiera Capital)

	Minimum	Cible	Maximum
<input type="checkbox"/> Marché monétaire	0 %	0 %	30 %
<input checked="" type="checkbox"/> Revenu fixe	0 %	25 %	75 %
<input checked="" type="checkbox"/> Revenu non traditionnel	0 %	40 %	55 %
Total - Revenu	45 %	65 %	85 %
<input checked="" type="checkbox"/> Actions canadiennes	0 %	25 %	45 %
<input checked="" type="checkbox"/> Actions mondiales	0 %	5 %	20 %
<input checked="" type="checkbox"/> Fonds de couverture	0 %	5 %	15 %
Total - Appréciation du capital	15 %	35 %	55 %

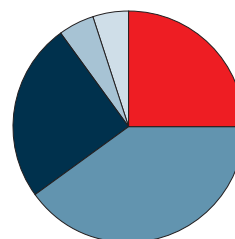

Gestion Assistée - Équilibré (Fiera Capital)

	Minimum	Cible	Maximum
<input type="checkbox"/> Marché monétaire	0 %	0 %	30 %
<input checked="" type="checkbox"/> Revenu fixe	0 %	15 %	55 %
<input checked="" type="checkbox"/> Revenu non traditionnel	0 %	30 %	45 %
Total - Revenu	25 %	45 %	65 %
<input checked="" type="checkbox"/> Actions canadiennes	0 %	30 %	50 %
<input checked="" type="checkbox"/> Actions mondiales	0 %	20 %	40 %
<input checked="" type="checkbox"/> Fonds de couverture	0 %	5 %	15 %
Total - Appréciation du capital	35 %	55 %	75 %

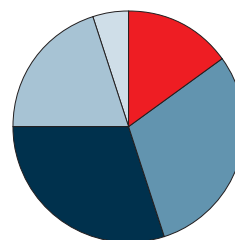

Gestion Assistée - Croissance (Fiera Capital)

	Minimum	Cible	Maximum
<input type="checkbox"/> Marché monétaire	0 %	0 %	30 %
<input checked="" type="checkbox"/> Revenu fixe	0 %	0 %	35 %
<input checked="" type="checkbox"/> Revenu non traditionnel	0 %	30 %	45 %
Total - Revenu	10 %	30 %	50 %
<input checked="" type="checkbox"/> Actions canadiennes	0 %	45 %	65 %
<input checked="" type="checkbox"/> Actions mondiales	0 %	20 %	40 %
<input checked="" type="checkbox"/> Fonds de couverture	0 %	5 %	15 %
Total - Appréciation du capital	50 %	70 %	90 %

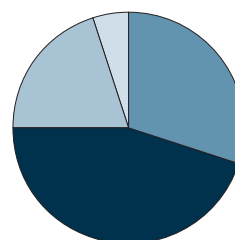

FIERACAPITAL

À propos de Corporation Fiera Capital

Avec plus de 100 milliards de dollars en actif sous gestion, Fiera Capital, une société indépendante, est l'un des plus importants gestionnaires de placements au Canada. Reconnue pour sa gestion de portefeuille hors pair, ses solutions de placement innovatrices et personnalisées et sa capacité à surpasser les attentes de ses clients, Fiera Capital propose une expertise unique en matière de stratégies de placement traditionnelles et de rendement absolu.

Fiera Capital compte plus de 450 employés répartis dans ses bureaux de Montréal, Toronto, Calgary, Vancouver, Halifax, New York et Los Angeles.

Portefeuilles *cycle de vie*

La solution de placement qui évolue en fonction de votre **CYCLE DE VIE** et de votre **PROFIL D'INVESTISSEUR**.

La composition de l'actif des portefeuilles *cycle de vie* est comparable à celle des fonds diversifiés. La principale caractéristique de ces portefeuilles est la **répartition dynamique de leur actif dans le temps**. Celle-ci devient en effet plus prudente au fur et à mesure que vous approchez de votre date de retraite cible. Les portefeuilles *cycle de vie* tiennent également compte de votre profil d'investisseur. Il y a donc plus de 55 portefeuilles *cycle de vie*, correspondant à plus de 11 différents horizons de placement pour chacun des cinq profils d'investisseur prédéterminés.

Potentiel de croissance + diminution du risque

Grâce à la diversité des placements et à l'intégration de plusieurs gestionnaires de fonds, les portefeuilles *cycle de vie* visent à **générer un rendement supérieur à long terme tout en diminuant les risques**. Les portefeuilles *cycle de vie* sont investis dans des fonds de revenu, des fonds d'actions canadiennes, des fonds d'actions étrangères et des fonds alternatifs/spécialisés, dans des proportions qui diffèrent selon que l'investisseur se situe avant ou après la prise de la retraite.

Tous les trois mois, la composition de l'actif de chaque portefeuille est modifiée de 1/20e. Cette modification se traduit par l'investissement graduel d'une plus grande part de l'actif dans les fonds de revenu et d'une diminution équivalente de l'investissement de l'actif dans les fonds d'actions. Cette façon de faire permet de diminuer le risque lié aux fluctuations du marché au fur et à mesure que vous approchez de la retraite.

Qu'arrive-t-il à la retraite?

Après la prise de la retraite, l'évolution trimestrielle de la composition des portefeuilles se poursuit durant dix ans afin de permettre aux placements de continuer à générer des rendements, tout en limitant le risque.

Évolution des portefeuilles *cycle de vie* au fil du temps

Au fur et à mesure que le temps passe et que l'année de votre retraite approche, la composition du portefeuille choisi change, de façon automatique et progressive, tous les trois mois, afin de devenir moins risquée.

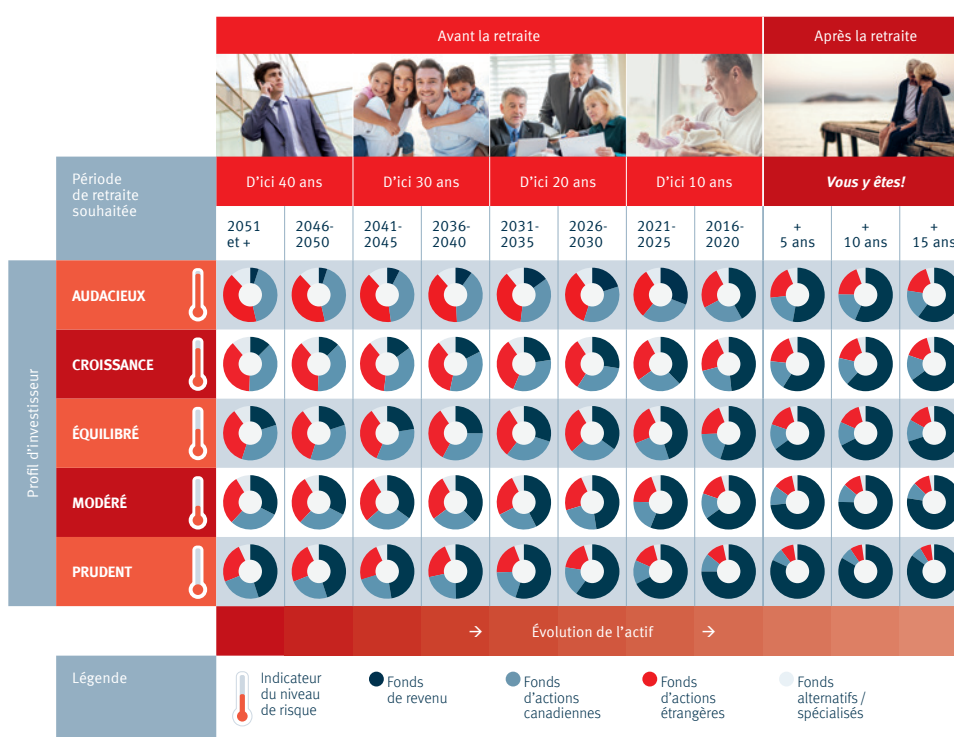

Composition cible initiale* des portefeuilles *cycle de vie* (en %)

Les compositions de l'actif présentées sont celles au **31 décembre 2015**. Les compositions courantes de l'actif paraissent dans la publication *Bulletin trimestriel* sur notre site Internet sécurisé.

L'un des portefeuilles *cycle de vie* correspond à votre horizon de placement et à votre profil d'investisseur.

Période de retraite cible	Avant la retraite										Après la retraite		
	2061 - 2065	2056 - 2060	2051 - 2055	2046 - 2050	2041 - 2045	2036 - 2040	2031 - 2035	2026 - 2030	2021 - 2025	2016 - 2020	2011 - 2015	2006 - 2010	2005 et -
Prudent	Ajustement de l'actif →												
170 - Obligations court terme (Industrielle Alliance)	0,00	0,00	0,00	0,00	0,00	0,00	0,00	0,00	6,75	11,25	16,40	20,88	21,25
020 - Obligations (Industrielle Alliance)	20,23	20,23	20,23	20,56	22,16	23,99	26,39	29,68	30,38	32,69	34,20	32,55	33,25
860 - Obligations core plus (PIMCO)	13,50	13,50	13,50	13,73	14,77	16,00	17,60	19,80	20,25	21,80	22,80	21,71	22,19
893 - Revenu fixe mondial (PIMCO)	11,25	11,25	11,25	10,69	10,57	10,00	11,00	10,50	10,13	9,26	8,61	8,35	8,29
Total - Fonds de revenu	44,98	44,98	44,98	44,98	47,50	49,99	54,99	59,98	67,51	75,00	82,01	83,49	84,98
160 - Dividendes (Industrielle Alliance)	7,22	7,22	7,22	7,22	6,89	6,56	5,91	5,25	4,26	3,28	2,36	2,17	1,97
871 - Actions canadiennes - Ciblé (Pyramis)	7,22	7,22	7,22	7,22	6,89	6,56	5,91	5,25	4,27	3,28	2,36	2,17	1,97
888 - Actions canadiennes faible volatilité (TD)	2,41	2,41	2,41	2,41	2,30	2,19	1,97	1,75	2,13	2,19	1,97	2,17	1,97
464 - Actions canadiennes - croissance (Ind. All.)	4,81	4,81	4,81	4,81	4,59	4,38	3,94	3,50	2,13	1,09	0,39	0,00	0,00
511 - Actions canadiennes à petite cap. (Montrusco)	2,41	2,41	2,41	2,41	2,30	2,19	1,97	1,75	1,42	1,09	0,79	0,72	0,66
Total - Fonds d'actions canadiennes	24,07	24,07	24,07	24,07	22,97	21,88	19,70	17,50	14,21	10,93	7,87	7,23	6,57
876 - Indiciel mondial tous pays (BlackRock)	6,02	6,02	6,02	6,02	5,74	5,47	4,92	4,38	3,56	2,73	1,97	1,81	1,64
500 - Actions mondiales (Hexavest)	6,02	6,02	6,02	6,26	6,20	6,13	5,71	5,25	4,41	3,50	2,60	2,45	2,30
465 - Actions mondiales (Templeton)	7,22	7,22	7,22	6,98	6,43	5,91	5,12	4,38	3,41	2,52	1,73	1,52	1,31
531 - Actions mondiales à petite capitalisation (Deutsche AWM)	1,20	1,20	1,20	1,20	1,15	1,09	0,98	0,88	0,71	0,55	0,39	0,36	0,33
130 - Actions mondiales à petite capitalisation (Mawer)	1,20	1,20	1,20	1,20	1,15	1,09	0,98	0,88	0,71	0,55	0,39	0,36	0,33
122 - Marchés émergents (Aberdeen)	2,41	2,41	2,41	2,41	2,30	2,19	1,97	1,75	1,42	1,09	0,79	0,72	0,66
Total - Fonds d'actions étrangères	24,07	24,07	24,07	24,07	22,97	21,88	19,68	17,52	14,22	10,94	7,87	7,22	6,57
491 - Répartition de risque équilibrée (Invesco)	0,00	0,00	0,00	0,00	0,00	0,00	0,00	0,50	0,81	0,94	0,90	1,03	0,94
757 - Infrastructures mondiales (Lazard)	1,72	1,72	1,72	1,72	1,64	1,56	1,41	1,00	0,61	0,31	0,11	0,00	0,00
152 - Immobilier mondial direct - Portefeuilles (UBS)	5,16	5,16	5,16	5,16	4,92	4,69	4,22	3,50	2,64	1,88	1,24	1,03	0,94
Total - Fonds alternatifs/spécialisés	25,00	22,50	21,25	20,00	18,75	17,50	18,75	17,50	12,50	10,00	7,50	5,00	0,00
Modéré	Ajustement de l'actif →												
170 - Obligations court terme (Industrielle Alliance)	0,00	0,00	0,00	0,00	0,00	0,00	0,00	0,00	5,63	9,75	14,70	18,88	19,38
020 - Obligations (Industrielle Alliance)	14,62	14,62	14,62	14,87	16,34	18,00	20,37	23,51	25,31	28,33	30,63	29,43	30,33
860 - Obligations core plus (PIMCO)	9,75	9,75	9,75	9,91	10,89	12,00	13,60	15,68	16,88	18,89	20,43	19,63	20,23
893 - Revenu fixe mondial (PIMCO)	8,13	8,13	8,13	7,72	7,79	7,50	8,50	8,31	8,44	8,03	7,72	7,55	7,56
Total - Fonds de revenu	32,50	32,50	32,50	32,50	35,02	37,50	42,47	47,50	56,26	65,00	73,48	75,49	77,50
160 - Dividendes (Industrielle Alliance)	8,86	8,86	8,86	8,86	8,53	8,21	7,55	6,89	5,74	4,59	3,48	3,22	2,96
871 - Actions canadiennes - Ciblé (Pyramis)	8,86	8,86	8,86	8,86	8,53	8,20	7,55	6,89	5,74	4,59	3,48	3,22	2,95
888 - Actions canadiennes faible volatilité (TD)	2,95	2,95	2,95	2,95	2,84	2,73	2,52	2,30	2,87	3,06	2,90	3,22	2,95
464 - Actions canadiennes - croissance (Ind. All.)	5,91	5,91	5,91	5,91	5,69	5,47	5,03	4,59	2,87	1,53	0,58	0,00	0,00
511 - Actions canadiennes à petite cap. (Montrusco)	2,95	2,95	2,95	2,95	2,84	2,73	2,52	2,30	1,91	1,53	1,16	1,07	0,98
Total - Fonds d'actions canadiennes	29,53	29,53	29,53	29,53	28,43	27,34	25,17	22,97	19,13	15,30	11,60	10,73	9,84
876 - Indiciel mondial tous pays (BlackRock)	7,38	7,38	7,38	7,38	7,11	6,84	6,29	5,74	4,79	3,83	2,90	2,68	2,46
500 - Actions mondiales (Hexavest)	7,38	7,38	7,38	7,68	7,68	7,66	7,30	6,89	5,93	4,90	3,83	3,64	3,45
465 - Actions mondiales (Templeton)	8,86	8,86	8,86	8,56	7,96	7,38	6,54	5,74	4,59	3,52	2,55	2,25	1,97
531 - Actions mondiales à petite capitalisation (Deutsche AWM)	1,48	1,48	1,48	1,48	1,42	1,37	1,26	1,15	0,96	0,77	0,58	0,54	0,49
130 - Actions mondiales à petite capitalisation (Mawer)	1,48	1,48	1,48	1,48	1,42	1,37	1,26	1,15	0,96	0,77	0,58	0,54	0,49
122 - Marchés émergents (Aberdeen)	2,95	2,95	2,95	2,95	2,84	2,73	2,52	2,30	1,91	1,53	1,16	1,07	0,98
Total - Fonds d'actions étrangères	29,53	29,53	29,53	29,53	28,43	27,35	25,17	22,97	19,14	15,32	11,60	10,72	9,84
491 - Répartition de risque équilibrée (Invesco)	0,00	0,00	0,00	0,00	0,00	0,00	0,00	0,66	1,09	1,31	1,33	1,53	1,41
757 - Infrastructures mondiales (Lazard)	2,11	2,11	2,11	2,11	2,03	1,95	1,80	1,31	0,82	0,44	0,17	0,00	0,00
152 - Immobilier mondial direct - Portefeuilles (UBS)	6,33	6,33	6,33	6,33	6,09	5,86	5,39	4,59	3,56	2,63	1,82	1,53	1,41
Total - Fonds alternatifs/spécialisés	8,44	8,44	8,44	8,44	8,12	7,81	7,19	6,56	5,47	4,38	3,32	3,06	2,82
Équilibré	Ajustement de l'actif →												
170 - Obligations court terme (Industrielle Alliance)	0,00	0,00	0,00	0,00	0,00	0,00	0,00	0,00	4,50	8,25	13,00	16,88	17,50
020 - Obligations (Industrielle Alliance)	9,00	9,00	9,00	9,15	10,48	12,02	14,40	17,33	20,23	23,98	27,09	26,31	27,38
860 - Obligations core plus (PIMCO)	6,00	6,00	6,00	6,10	7,00	8,00	9,60	11,55	13,50	15,98	18,07	17,55	18,27
893 - Revenu fixe mondial (PIMCO)	5,00	5,00	5,00	4,75	5,01	5,00	6,00	6,13	6,75	6,79	6,83	6,75	6,83
Total - Fonds de revenu	20,00	20,00	20,00	20,00	22,49	25,02	30,00	35,01	44,98	55,00	64,99	67,49	69,98
160 - Dividendes (Industrielle Alliance)	10,50	10,50	10,50	10,50	10,17	9,84	9,19	8,53	7,22	5,90	4,59	4,27	3,94
871 - Actions canadiennes - Ciblé (Pyramis)	10,50	10,50	10,50	10,50	10,17	9,84	9,19	8,53	7,22	5,91	4,59	4,27	3,94
888 - Actions canadiennes faible volatilité (TD)	3,50	3,50	3,50	3,50	3,39	3,28	3,06	2,84	3,61	3,94	3,83	4,27	3,94
464 - Actions canadiennes - croissance (Ind. All.)	7,00	7,00	7,00	7,00	6,78	6,56	6,13	5,69	3,61	1,97	0,77	0,00	0,00
511 - Actions canadiennes à petite cap. (Montrusco)	3,50	3,50	3,50	3,50	3,39	3,28	3,06	2,84	2,41	1,97	1,53	1,42	1,31
Total - Fonds d'actions canadiennes	35,00	35,00	35,00	35,00	33,90	32,80	30,63	28,43	24,07	19,69	15,31	14,23	13,13
876 - Indiciel mondial tous pays (BlackRock)	8,75	8,75	8,75	8,75	8,48	8,20	7,66	7,11	6,02	4,92	3,83	3,56	3,28
500 - Actions mondiales (Hexavest)	8,75	8,75	8,75	9,10	9,16	9,19	8,88	8,53	7,46	6,30	5,05	4,83	4,59
465 - Actions mondiales (Templeton)	10,50	10,50	10,50	10,15	9,49	8,86	7,96	7,11	5,78	4,53	3,37	2,99	2,63
531 - Actions mondiales à petite capitalisation (Deutsche AWM)	1,75	1,75	1,75	1,75	1,70	1,64	1,53	1,42	1,20	0,98	0,77	0,71	0,66
130 - Actions mondiales à petite capitalisation (Mawer)	1,75	1,75	1,75	1,75	1,70	1,64	1,53	1,42	1,20	0,98	0,77	0,71	0,66
122 - Marchés émergents (Aberdeen)	3,50	3,50	3,50	3,50	3,39	3,28	3,06	2,84	2,41	1,97	1,53	1,42	1,31
Total - Fonds d'actions étrangères	35,00	35,00	35,00	35,00	33,92	32,81	30,62	28,43	24,07	19,68	15,32	14,22	13,13
491 - Répartition de risque équilibrée (Invesco)	0,00	0,00	0,00	0,00	0,00	0,00	0,00	0,81	1,38	1,69	1,75	2,03	1,88
757 - Infrastructures mondiales (Lazard)	2,50	2,50	2,50	2,50	2,42	2,34	2,19	1,63	1,03	0,56	0,22	0,00	0,00
152 - Immobilier mondial direct - Portefeuilles (UBS)	7,50	7,50	7,50	7,50	7,27	7,03	6,56	5,69	4,47	3,38	2,41	2,03	1,88
Total - Fonds alternatifs/spécialisés	10,00	10,00	10,00	10,00	9,69	9,37	8,75	8,13	6,88	5,63	4,38	4,06	3,76

Période de retraite cible	Avant la retraite										Après la retraite		
	2061 - 2065	2056 - 2060	2051 - 2055	2046 - 2050	2041 - 2045	2036 - 2040	2031 - 2035	2026 - 2030	2021 - 2025	2016 - 2020	2011 - 2015	2006 - 2010	2005 et -
Croissance	Ajustement de l'actif										→		
170 - Obligations court terme (Industrielle Alliance)	0,00	0,00	0,00	0,00	0,00	0,00	0,00	0,00	3,80	7,28	11,80	15,50	16,25
020 - Obligations (Industrielle Alliance)	5,63	5,63	5,63	5,73	6,98	8,38	10,79	13,61	17,09	21,15	24,60	24,17	25,44
860 - Obligations core plus (PIMCO)	3,75	3,75	3,75	3,81	4,67	5,60	7,20	9,08	11,40	14,09	16,40	16,12	16,97
893 - Revenu fixe mondial (PIMCO)	3,13	3,13	3,13	2,97	3,34	3,50	4,50	4,81	5,70	5,99	6,20	6,20	6,34
Total - Fonds de revenu	12,51	12,51	12,51	12,51	14,99	17,48	22,49	27,50	37,99	48,51	59,00	61,99	65,00
160 - Dividendes (Industrielle Alliance)	11,49	11,49	11,49	11,49	11,15	10,83	10,17	9,51	8,14	6,76	5,38	4,99	4,59
871 - Actions canadiennes - Ciblé (Pyramis)	11,48	11,48	11,48	11,48	11,16	10,83	10,17	9,52	8,14	6,76	5,38	4,99	4,59
888 - Actions canadiennes faible volatilité (TD)	3,83	3,83	3,83	3,83	3,72	3,61	3,39	3,17	4,07	4,51	4,48	4,99	4,59
464 - Actions canadiennes - croissance (Ind. All.)	7,66	7,66	7,66	7,66	7,44	7,22	6,78	6,34	4,07	2,25	0,90	0,00	0,00
511 - Actions canadiennes à petite cap. (Montrusco)	3,83	3,83	3,83	3,83	3,72	3,61	3,39	3,17	2,71	2,25	1,79	1,66	1,53
Total - Fonds d'actions canadiennes	38,29	38,29	38,29	38,29	37,19	36,10	33,90	31,71	27,13	22,53	17,93	16,63	15,30
876 - Indiciel mondial tous pays (BlackRock)	9,57	9,57	9,57	9,57	9,30	9,02	8,48	7,93	6,78	5,63	4,48	4,16	3,83
500 - Actions mondiales (Hexavest)	9,57	9,57	9,57	9,95	10,04	10,11	9,83	9,52	8,41	7,21	5,92	5,65	5,36
465 - Actions mondiales (Templeton)	11,48	11,48	11,48	11,10	10,41	9,75	8,82	7,93	6,51	5,18	3,95	3,49	3,06
531 - Actions mondiales à petite capitalisation (Deutsche AWM)	1,91	1,91	1,91	1,91	1,86	1,81	1,70	1,59	1,36	1,13	0,90	0,83	0,77
130 - Actions mondiales à petite capitalisation (Mawer)	1,91	1,91	1,91	1,91	1,86	1,81	1,70	1,59	1,36	1,13	0,90	0,83	0,77
122 - Marchés émergents (Aberdeen)	3,83	3,83	3,83	3,83	3,72	3,61	3,39	3,17	2,71	2,25	1,79	1,66	1,53
Total - Fonds d'actions étrangères	38,27	38,27	38,27	38,27	37,19	36,11	33,92	31,73	27,13	22,53	17,94	16,62	15,32
491 - Répartition de risque équilibrée (Invesco)	0,00	0,00	0,00	0,00	0,00	0,00	0,00	0,91	1,55	1,93	2,05	2,38	2,19
757 - Infrastructures mondiales (Lazard)	2,73	2,73	2,73	2,73	2,66	2,58	2,42	1,81	1,16	0,64	0,26	0,00	0,00
152 - Immobilier mondial direct - Portefeuilles (UBS)	8,20	8,20	8,20	8,20	7,97	7,73	7,27	6,34	5,04	3,86	2,82	2,38	2,19
Total - Fonds alternatifs/spécialisés	10,93	10,93	10,93	10,93	10,63	10,31	9,69	9,06	7,75	6,43	5,13	4,76	4,38
Audacieux	Ajustement de l'actif										→		
170 - Obligations court terme (Industrielle Alliance)	0,00	0,00	0,00	0,00	0,00	0,00	0,00	0,00	3,10	6,30	10,60	14,13	15,00
020 - Obligations (Industrielle Alliance)	2,23	2,23	2,23	2,26	3,50	4,79	7,18	9,90	13,92	18,28	22,09	22,03	23,47
860 - Obligations core plus (PIMCO)	1,50	1,50	1,50	1,53	2,33	3,20	4,80	6,60	9,30	12,21	14,73	14,69	15,66
893 - Revenu fixe mondial (PIMCO)	1,25	1,25	1,25	1,19	1,67	2,00	3,00	3,50	4,65	5,19	5,57	5,65	5,85
Total - Fonds de revenu	4,98	4,98	4,98	4,98	7,50	9,99	14,98	20,00	30,97	41,98	52,99	56,50	59,98
160 - Dividendes (Industrielle Alliance)	12,47	12,47	12,47	12,47	12,14	11,81	11,16	10,50	9,06	7,61	6,17	5,71	5,25
871 - Actions canadiennes - Ciblé (Pyramis)	12,47	12,47	12,47	12,47	12,14	11,81	11,16	10,50	9,06	7,61	6,17	5,71	5,25
888 - Actions canadiennes faible volatilité (TD)	4,16	4,16	4,16	4,16	4,05	3,94	3,72	3,50	4,53	5,08	5,14	5,71	5,25
464 - Actions canadiennes - croissance (Ind. All.)	8,31	8,31	8,31	8,31	8,09	7,88	7,44	7,00	4,53	2,54	1,03	0,00	0,00
511 - Actions canadiennes à petite cap. (Montrusco)	4,16	4,16	4,16	4,16	4,05	3,94	3,72	3,50	3,02	2,54	2,06	1,90	1,75
Total - Fonds d'actions canadiennes	41,57	41,57	41,57	41,57	40,47	39,38	37,20	35,00	30,20	25,38	20,57	19,03	17,50
876 - Indiciel mondial tous pays (BlackRock)	10,39	10,39	10,39	10,39	10,12	9,84	9,30	8,75	7,55	6,34	5,14	4,76	4,38
500 - Actions mondiales (Hexavest)	10,39	10,39	10,39	10,81	10,93	11,03	10,78	10,50	9,36	8,12	6,79	6,47	6,13
465 - Actions mondiales (Templeton)	12,47	12,47	12,47	12,05	11,33	10,63	9,67	8,75	7,25	5,84	4,52	4,00	3,50
531 - Actions mondiales à petite capitalisation (Deutsche AWM)	2,08	2,08	2,08	2,08	2,02	1,97	1,86	1,75	1,51	1,27	1,03	0,95	0,88
130 - Actions mondiales à petite capitalisation (Mawer)	2,08	2,08	2,08	2,08	2,02	1,97	1,86	1,75	1,51	1,27	1,03	0,95	0,88
122 - Marchés émergents (Aberdeen)	4,16	4,16	4,16	4,16	4,05	3,94	3,72	3,50	3,02	2,54	2,06	1,90	1,75
Total - Fonds d'actions étrangères	41,57	41,57	41,57	41,57	40,47	39,38	37,19	35,00	30,20	25,38	20,57	19,03	17,50
491 - Répartition de risque équilibrée (Invesco)	0,00	0,00	0,00	0,00	0,00	0,00	0,00	1,00	1,73	2,18	2,35	2,72	2,50
757 - Infrastructures mondiales (Lazard)	2,97	2,97	2,97	2,97	2,89	2,81	2,66	2,00	1,29	0,73	0,29	0,00	0,00
152 - Immobilier mondial direct - Portefeuilles (UBS)	8,91	8,91	8,91	8,91	8,67	8,44	7,97	7,00	5,61	4,35	3,23	2,72	2,50
Total - Fonds alternatifs/spécialisés	11,88	11,88	11,88	11,88	11,56	11,25	10,63	10,00	8,63	7,26	5,87	5,44	5,00

* Les compositions de l'actif présentées sont celles au 31 décembre 2015.

Les gestionnaires de fonds

Le suivi des gestionnaires

Nous nous faisons un devoir de suivre de façon assidue et méthodique les firmes de gestion externes avec lesquelles nous sommes associés. Deux fois par année, en alternance à notre siège social et dans les locaux de chacune des firmes externes, nous rencontrons les gestionnaires des différents fonds afin de les questionner sur leurs stratégies d'investissement. Lors de ces rencontres, nous demandons aux gestionnaires de nous présenter l'évolution de leur firme, de nous faire part des changements qui ont pu survenir dans l'équipe de gestionnaires et de passer en revue avec nous le processus de gestion. Ces rencontres semestrielles nous permettent de nous assurer que les gestionnaires continuent de satisfaire à toutes nos exigences. D'autres éléments, comme l'analyse des titres qui composent les portefeuilles et les contacts informels avec les gestionnaires font également partie de notre processus de suivi des gestionnaires. Pour en savoir plus, consultez notre brochure *Pour veiller à vos intérêts financiers*.

Aberdeen

Aberdeen Asset Management PLC est une société qui œuvre uniquement dans le domaine de la gestion d'actif pour des tiers, ce qui lui permet de consacrer toute son énergie à répondre aux besoins de ses clients.

Les clients bénéficient de l'expertise d'Aberdeen en matière de solutions sur mesure et de classes d'actif – principalement en ce qui a trait aux classes d'actif suivantes : les actions, les titres à revenu fixe et l'immobilier.

Les services qu'elle offre comprennent des produits distincts et en gestion commune, en provenance de tous les pays. Elle investit partout dans le monde et adopte essentiellement une approche à long terme qui privilégie les placements fondamentalement solides – tout en se souciant peu des modes qui influencent les marchés.

En ce qui a trait aux actions, le style d'investissement choisi est ascendant et se fonde sur une approche commune à toute l'équipe de placement. De plus, les portefeuilles affichent généralement un taux de rotation peu élevé.

AlphaFixe Capital

Fondée en 2008 par trois professionnels aguerris, AlphaFixe Capital est une société de gestion de placements québécoise spécialisée dans les titres à revenu fixe dont la clientèle est principalement institutionnelle. L'esprit d'entrepreneuriat et le dynamisme qui animent AlphaFixe conviennent aux investisseurs qui recherchent un partenaire pour les accompagner et surmonter les enjeux auxquels ils sont confrontés. La philosophie de placement d'AlphaFixe s'inspire en partie des conséquences de la crise financière de 2008 et repose sur un processus rigoureux de gestion du risque. Les notions stratégiques de préservation du capital et de souplesse d'exécution guident constamment AlphaFixe et se transposent à ses modèles de gestion interne qui se veulent à la fois sophistiqués et accessibles.

BG BEUTEL GOODMAN INVESTMENT COUNSEL

Créée en 1967, Beutel, Goodman & Company Ltd. est une firme privée canadienne de gestion de placements axée sur la valeur. Détenue majoritairement par ses employés, Beutel Goodman se spécialise dans la gestion d'actions canadiennes et étrangères ainsi que de mandats équilibrés et de revenu fixe pour des investisseurs institutionnels et individuels. Beutel Goodman gère un actif de plus de 24 milliards de dollars.

BLACKROCK

BlackRock, Inc. est un chef de file en gestion de placements, gestion de risques et services consultatifs pour des clients institutionnels et de détail partout dans le monde. BlackRock offre des produits qui englobent toute la gamme de risques afin de pouvoir répondre aux différents besoins des clients. Ces produits incluent des stratégies actives et indiciaires qui visent une grande variété de marchés et de classes d'actifs. Le siège social de BlackRock est situé à New York. La firme compte plus de 8 500 employés répartis dans 24 pays.

GESTION DE PLACEMENTS

Connor, Clark & Lunn Ltée

Fondée en 1982, Connor, Clark & Lunn (CC&L) est l'une des plus importantes firmes de gestion de trésorerie indépendante détenue par des associés au Canada. Elle offre une gamme diversifiée de produits et services de placement, y compris des solutions de placement liées aux actions et aux titres à revenu fixe, des solutions équilibrées ou non traditionnelles.

CC&L possède des bureaux à Vancouver et à Toronto. Elle fournit des services de gestion professionnelle d'actifs financiers aux promoteurs de caisse de retraite, pour les régimes d'accumulation du capital, les corporations, les organismes sans but lucratif, les Premières Nations, les fonds mutuels et les particuliers.

Deutsche Asset & Wealth Management

Deutsche Asset & Wealth Management est la société internationale de gestion d'actif institutionnelle et de gestion du patrimoine de la Deutsche Bank. Elle offre à sa clientèle institutionnelle provenant de diverses régions du monde une grande variété de stratégies de placement, qui couvrent toute la gamme des rapports risque-rendement.

Deutsche Asset & Wealth Management estime qu'il n'existe qu'un marché, de plus en plus mondialisé. C'est pourquoi la société compte plus de 800 experts en placement dans 16 pays qui lui permettent d'avoir à la fois une vue d'ensemble sur les tendances à l'échelle mondiale et une compréhension approfondie des activités locales – et des interdépendances au sein du marché.

Fidelity INVESTMENTS

Fidelity Investments est la société de fonds mutuels la plus importante au monde. En affaires depuis 1946, Fidelity Investments emploie plus de 600 gestionnaires de portefeuilles, analystes, négociateurs et autres professionnels de la finance. Le siège social de Fidelity Investments se trouve à Boston. La société possède également des bureaux dans les plus grands centres financiers du monde.

FIERACAPITAL

Corporation Fiera Capital est une société de gestion de placements indépendante, de haute qualité et fortement capitalisée qui offre une gamme complète de services et dont l'actif sous gestion s'élève à plus de 100 milliards de dollars. Fiera Capital est animée par l'objectif de toujours offrir un rendement optimal dans tout ce qu'elle fait. Sa structure favorise l'excellence au sein de ses équipes de placement spécialisées en jumelant l'environnement souple et efficace d'un gestionnaire de placements polyvalent à la profondeur des ressources de l'une des plus importantes sociétés de gestion de placements au Canada. Fiera Capital compte plus de 450 employés répartis dans ses bureaux de Montréal, Toronto, Calgary, Vancouver, Halifax, New York et Los Angeles.

HEXAVEST

Fondée en 2004, Hexavest Gestion d'actifs se spécialise dans la gestion d'actions étrangères ainsi que dans la répartition tactique de l'actif pour une clientèle institutionnelle. Hexavest est détenue à 100 % par les six gestionnaires fondateurs. Ces gestionnaires ont su développer, au cours des quinze dernières années, une approche de gestion originale et rigoureuse qui leur a permis de se distinguer en offrant à leurs clients des rendements exceptionnels tout en maintenant un niveau de risque faible.

iA Gestion de placements

L'Industrielle Alliance, Gestion de placements inc. est une filiale de iA Groupe financier (Industrielle Alliance, Assurance et services financiers inc.). Elle offre des services de gestion à la fois aux entités apparentées du Groupe et à une clientèle institutionnelle. L'Industrielle Alliance, Gestion de placements inc. compte sur une équipe d'une vingtaine de professionnels de l'investissement répartis à Québec, Montréal, Toronto et Vancouver. Cette équipe de professionnels assure des mandats de gestion pour plusieurs portefeuilles diversifiés, d'obligations ou d'actions. Le rendement des différents portefeuilles gérés par l'équipe rend compte d'une gestion efficace et prudente, qui permet d'ajouter de la valeur sans prise de risque indu.

L'Industrielle Alliance, Gestion de placements inc. assure également la supervision de tous les gestionnaires de fonds externes auxquels elle confie certains mandats.

Invesco

Invesco, une société indépendante dont l'objectif est d'aider les gens, partout dans le monde, à acquérir une sécurité financière, est un chef de file dans le domaine de la gestion des placements. Invesco a su mériter la confiance des investisseurs du monde entier. Grâce à des possibilités de placement pleinement intégrées qui comprennent des classes d'actifs traditionnelles et alternatives, le nom d'Invesco figure parmi les chefs de file mondiaux dans le domaine de la gestion de placements pour des clients institutionnels et des particuliers.

Avec plus de 500 professionnels des placements qui œuvrent dans 25 centres d'investissement situés dans 20 pays, Invesco est bien présente dans le marché des particuliers et des institutions partout en Amérique du Nord, en Europe et en Asie-Pacifique. L'importante envergure mondiale d'Invesco, sa grande diversification et son éventail complet de placements lui permettent de répondre rapidement et efficacement aux divers besoins de ses clients, peu importe où ils se trouvent. La gestion d'actif est ce qui prévaut avant tout chez Invesco, ce qui montre bien que ses professionnels des placements et du marketing sont déterminés à offrir des investissements dont les rendements sont les plus élevés et les plus constants à long terme.

JARISLOWSKY FRASER LIMITÉE CONSEILLERS EN PLACEMENTS

Jarislowsky Fraser Limitée est une société canadienne de gestion de placements qui gère plus de 40 milliards de dollars d'actif. La société existe depuis 1955 et possède des bureaux à Montréal, à Toronto et à Calgary. Ses activités touchent notamment des portefeuilles équilibrés et des fonds spécialisés en obligations et en actions canadiennes et étrangères.



Lazard Asset Management est connue pour sa perspective globale en matière d'investissement ainsi que pour ses années d'expérience en ce qui regarde les portefeuilles mondiaux, régionaux et nationaux. Lazard compte plus de 250 employés dans le domaine du placement à l'échelle mondiale. Elle offre aux investisseurs de toutes catégories un vaste choix de solutions de placement, que ce soit dans les actions, les titres à revenu fixe ou les placements non traditionnels, à partir de bureaux locaux répartis dans dix pays différents. Pour la gestion des portefeuilles, Lazard privilégie une approche qui repose sur le travail d'équipe. Cette approche contribue à assurer des rendements solides et constants au fil du temps. La firme entretient par ailleurs de très bonnes relations avec sa clientèle, ce qui lui permet de comprendre comment utiliser son potentiel pour que ce soit à l'avantage des clients.

MAWER

Fondée à Calgary en 1974, Mawer Investment Management Ltd. (Mawer) est une société-conseil en placement indépendante qui possède plus de 100 employés.

Mawer fait appel à des processus rigoureux axés sur la recherche et adopte une perspective à long terme en ce qui a trait à la gestion des portefeuilles mondiaux. Les rendements à valeur ajoutée sont obtenus au moyen d'une sélection de titres prudente, et la composition des portefeuilles repose sur une analyse fondamentale ascendante. Des rendements constants sont obtenus grâce à un processus commun à l'équipe qui met à profit l'étendue et la richesse des connaissances de tous les spécialistes en placement.

Le style de gestion de Mawer a fait ses preuves sur de longues périodes d'évaluation; cependant, ce style ne correspond pas tout à fait à la catégorie croissance ou valeur. Leur style pourrait se définir ainsi : « la qualité au bon prix ».



Aujourd'hui, MFS® offre ses services aux investisseurs de plus de 75 pays par l'intermédiaire de bureaux situés dans neuf centres financiers majeurs : Boston, Hong Kong, Londres, Mexico, São Paulo, Singapour, Sydney, Toronto et Tokyo. MFS met l'accent sur la collaboration afin d'offrir à ses clients une analyse éclairée qui fait appel à trois principes de base : recherche intégrée, collaboration à l'échelle mondiale et gestion active du risque. MFS analyse les occasions de placement qui se présentent sur les marchés mondiaux en intégrant les données fondamentales, quantitatives et relatives au crédit. La structure de son équipe et son système de rémunération assurent une collaboration à l'échelle de l'organisation. La gestion active du risque est la responsabilité de chaque membre de l'équipe de placement. Elle est au cœur des décisions et des résultats de MFS.



Placements Montrusco Bolton inc. est une entreprise privée détenue à la fois par ses employés et par deux partenaires stratégiques, soit Affiliated Managers Group et le Fonds de solidarité FTQ.

Par l'entremise de ses bureaux situés partout au Canada, Montrusco Bolton fournit des services de gestion de caisses de retraite, de fonds communs de placement, de fonds de dotation et de fondations ainsi que de fonds qui appartiennent à des clients particuliers.

Pour atteindre les objectifs d'investissement de ses clients, Montrusco Bolton a réuni une équipe de professionnels dévoués qui possèdent l'intégrité, le talent et le savoir-faire nécessaires pour réaliser des rendements supérieurs à la moyenne.

PHILLIPS, HAGER & NORTH

gestion de placements

Établie en 1964, Phillips, Hager & North (PH&N) est l'une des firmes de gestion de placements les plus anciennes au Canada. PH&N fait partie de la famille RBC. Membre de RBC Gestion mondiale d'actifs, PH&N continue dans ses traditions tout en évoluant en tandem avec les besoins de ses clients. PH&N gère les avoirs d'investisseurs institutionnels, d'organismes sans but lucratif et de clients privés et leur famille. PH&N adopte une démarche disciplinée pour la gestion des placements en mettant l'accent sur la vision à long terme. Avec plus de 40 ans d'expérience dans la gestion de placements, PH&N a mis en place un ensemble de valeurs et de principes d'investissement qui a été efficace durant plusieurs cycles du marché.

PIMCO

PIMCO est un gestionnaire de titres à revenu fixe qui fait appel à la gestion active et dont le but est de répondre aux objectifs particuliers et aux besoins uniques des investisseurs obligataires canadiens. PIMCO, qui compte parmi les plus importantes sociétés de gestion d'actif au monde, s'occupe de la gestion de titres à revenu fixe canadiens pour sa clientèle canadienne depuis 1998.

PIMCO offre un amalgame unique d'expertise régionale, de ressources mondiales, de connaissances des titres à revenu fixe et possède une philosophie de placement prudente axée sur la valeur. Son but est de surpasser les indices de référence utilisés par ses clients (comme les indices obligataire universel DEX et d'obligations à long terme DEX) de façon constante et à long terme, en ayant recours à une approche de placement qui repose à la fois sur une analyse fondamentale descendante de l'économie canadienne et mondiale et, pour chaque obligation, sur une recherche ascendante ayant pour objet la qualité de crédit des émetteurs.

PIMCO offre à sa clientèle canadienne les meilleures stratégies de placement du monde entier en exploitant les capacités mondiales de recherche dont elle dispose, sa riche expérience et sa longue tradition en matière d'innovations dans le domaine des nouveaux produits financiers et des nouveaux segments de marché.



Placements Franklin Templeton est une société canadienne de gestion de placements qui gère un actif de plus de 48 milliards de dollars. Placements Franklin Templeton possède des bureaux partout dans le monde et est un leader en matière de gestion de placements internationaux. La société soutient que pour vraiment bénéficier des avantages à long terme qu'offrent les placements en actions, il faut tirer profit de la diversification géographique internationale.



Pyramis Global Advisors, une division de Fidelity Investments, est une société de gestion de placements qui sert les investisseurs institutionnels incluant des régimes de retraite des secteurs public et privé, des fonds de dotation, des fondations et d'autres institutions, ainsi que les investisseurs internationaux. C'est avec fierté que Fidelity Investments Canada s.r.l. distribue les produits et services de Pyramis Global Advisors, y compris des portefeuilles d'actions canadiennes, d'actions américaines, d'actions internationales et mondiales, des portefeuilles de titres à revenu fixe et de répartition de l'actif, ainsi que des placements alternatifs qui font tous l'objet d'une gestion active.



QV Investors Inc. est une société de gestion de portefeuilles située à Calgary qui gère des fonds équilibrés, des actions canadiennes et des obligations pour des investisseurs individuels et institutionnels et des organisations à but non lucratif. Fondée en 1996, QV Investors Inc. est une firme indépendante détenue totalement par ses employés. Elle gère près de 2 milliards d'actif. Pour ses placements, QV Investors Inc. a obtenu et vise des rendements supérieurs constants. Les lettres qui composent son nom, QV Investors Inc., traduisent sa philosophie : elle choisit des investissements de qualité axés sur la valeur et la croissance, afin d'offrir des portefeuilles diversifiés à faible risque.



Sprucegrove Investment Management Ltd. est une firme d'investissement totalement indépendante de Toronto, spécialisée dans les actions mondiales. Son objectif à long terme est de procurer à ses clients un rendement sur investissements au-dessus de la moyenne ainsi qu'un service de qualité supérieure.

Pour la gestion des actions, Sprucegrove utilise une approche valeur. Elle privilégie les investissements à long terme et se concentre sur la sélection d'actions ordinaires en utilisant une approche de recherche ascendante. La sélection des titres prévaut sur l'exposition aux secteurs et aux pays. Sprucegrove estime que chaque investissement doit reposer sur une recherche interne approfondie, offrir la protection du capital et assurer un rendement satisfaisant à long terme. Les critères d'évaluation de Sprucegrove incluent : le ratio cours/bénéfice normalisé, le ratio cours/valeur comptable ainsi que le taux de dividende.

TD Gestion de Placements

Gestion de Placements TD (GPTD) est une société nord-américaine de gestion de placements très diversifiée qui occupe une place importante sur le marché dans la gestion active, quantitative et passive de portefeuilles. Pendant plus de vingt ans, GPTD a cultivé un éventail de compétences non seulement en matière de placements traditionnels et non traditionnels, mais aussi en matière de conformité, de gouvernance et de gestion exhaustive du risque.

TRIASIMA

Gestion de portefeuille Triasima est une société canadienne de gestion de placements fondée par les partenaires André R. Chabot, Scott Collins et Redouane Khireddine. La société, qui présente une solide feuille de route depuis 1998, sert un groupe de clients composé de plus de 200 clients institutionnels, de clients qui font appel à ses services de sous-conseiller et de particuliers. L'actif sous gestion de Triasima s'élève à quelque 3 milliards de dollars. Ses employés et ses dirigeants sont les propriétaires à part entière de la société, laquelle est indépendante de toute autre société ou de toute autre organisation.



Gestion globale d'actifs

UBS s'engage à offrir des solutions et des conseils financiers de premier ordre à sa clientèle privée, institutionnelle et aux entreprises dans le monde entier ainsi qu'à une clientèle composée de particuliers en Suisse, et ce, tout en dégageant des rendements attrayants et durables pour ses actionnaires. Sa stratégie s'appuie principalement sur ses divisions Wealth Management et Wealth Management Americas ainsi que sur sa banque universelle de premier plan en Suisse, en plus de sa division Global Asset Management et Investment Bank. Ces divisions ont en commun trois caractéristiques fondamentales : elles sont très compétitives dans leurs marchés cibles, elles affichent une grande efficacité du capital ainsi qu'une croissance structurelle et des perspectives de rentabilité élevées. La solidité de son capital est le fondement même de la réussite d'UBS.

Suivez les rendements de nos fonds de placement

Vous pouvez suivre les valeurs unitaires quotidiennement sur notre site Internet sécurisé bnc.ca/moncompte et profiter de la mise à jour mensuelle des rendements.

Notre **Bulletin mensuel** présente des analyses de la conjoncture économique et des marchés financiers, ainsi que les rendements de nos fonds. Le **Bulletin trimestriel**, quant à lui, donne des renseignements détaillés sur chaque fonds.

Enfin, les professionnels de notre service à la clientèle sont disponibles pour répondre à vos questions sur les fonds de placement et vous guider dans l'élaboration d'une stratégie de placement qui correspond à votre profil d'investisseur. N'hésitez pas à communiquer avec eux.

••• Service à la clientèle

De 8 h à 20 h, heure de l'Est, du lundi au vendredi

—

1 866 684-5253

trustbn@inalco.com



GÉRER

Pour des opérations bancaires quotidiennes qui vous simplifient la vie.



FINANCER

Pour la réalisation de tous vos projets selon vos événements de vie.



INVESTIR

Pour des projets à court terme ou pour votre retraite, des solutions et des conseils adaptés.



PROTÉGER

Pour avoir l'esprit tranquille, une protection d'assurance pour vous et vos biens.



TRANSMETTRE

Pour léguer votre patrimoine à ceux qui vous sont chers.



ENTREPRENDRE

Pour accompagner les décideurs dans le développement de leur entreprise.

❖ Si vous avez des questions, n'hésitez pas à communiquer avec nous.

—

1 866 684-5253

trustbn@inalco.com



Banque Nationale Trust est une marque de commerce de Banque Nationale du Canada utilisée par Société de fiducie Natcan.